MIEJSCOWY PLAN ZAGOSPODAROWANIA PRZESTRZENNEGO DLA CZĘŚCI WSI MŁOCHÓW W GMINIE NADARZYN DLA OBSZARÓW I, II, IV
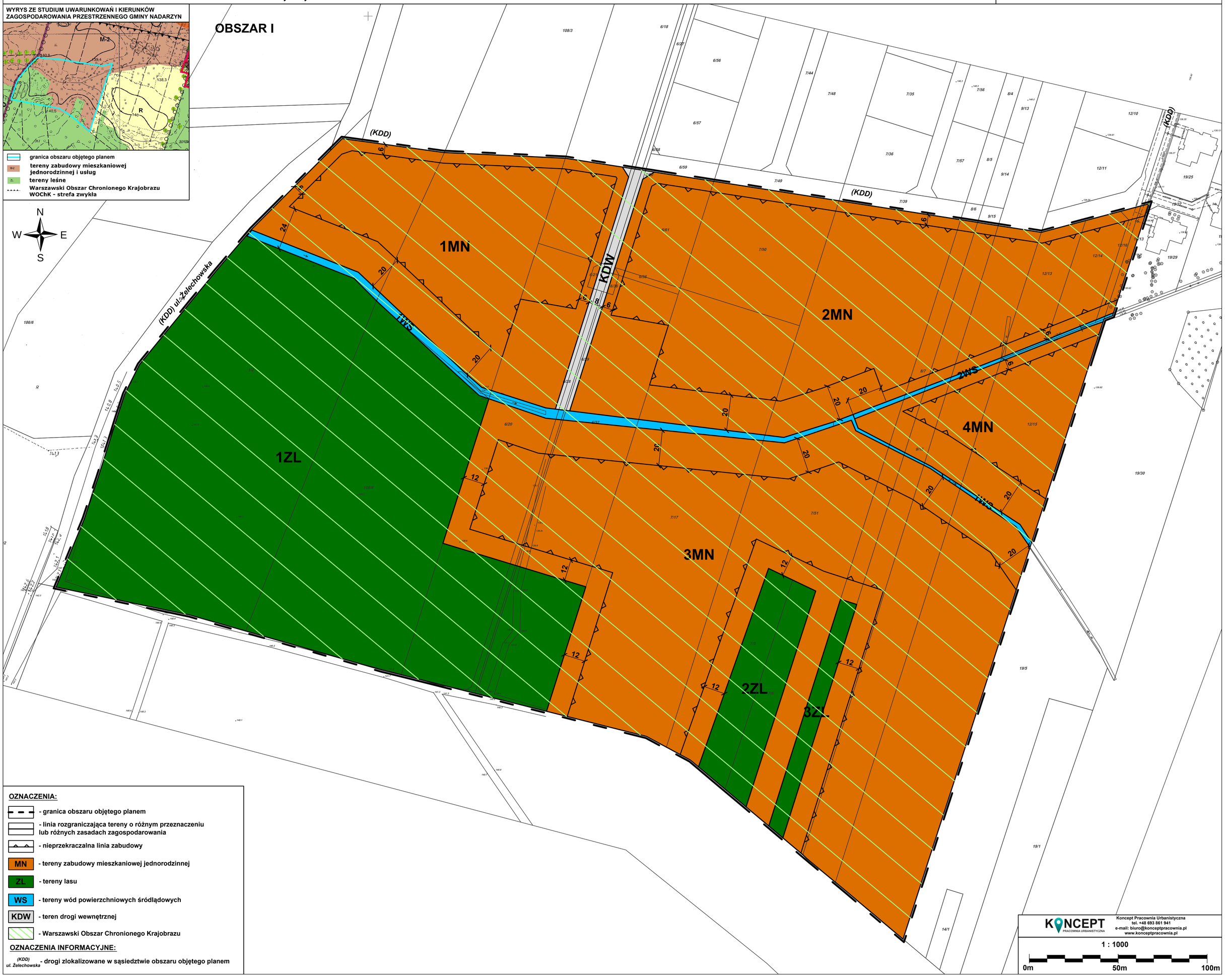
ZAŁĄCZNIK NR 1
DO UCHWAŁY NR XI.145.2015 RADY GMINY NADARZYN
Z DNIA 30.09.2015 R.
OGŁOSZONEJ W DZIENNIKU URZĘDOWYM
WOJEWÓDZTWA MAZOWIECKIEGO POZ. Z DNIA