

ComplexGeo
 Rafał Olewniczak
 05-800 Pruszków, ul. Piłsudskiego 107/4
 NIP 118-123-1274 REGON 14090483
 tel. 0 91 736 91 99
Mapa do celów projektowych
 oznaczenia kancelaryjne pracy geodezyjnej

WG 6640.2921.2015	Nadarzyn
Miejscowość	142105.2
Jednostka ewidencyjna	Nadarzyn
Nazwa	142105.2.0012
Obręb ewidencyjny	Stara Wieś
Nazwa	numeryczna
Skala	1 : 500
Mapa	Warszawa 75
Nazwa układu współrzędnych	Konstancja 60
Wysokość	

Teren oznaczony kolorem ZIELONYM został aktualizowany pomiarem sytuacyjno-wysokościowym i inwentaryzacja urządzeń podziemnych w miesiącu CZERWIEC 2015 r.
 Nie wykonano pomiarów terenowych, które nie były zgłoszone do inwentaryzacji. Przy wykonywaniu mapy nie ustalono skłębności gruntu
 Pruszków dn. **12.06.2015**

Rafał Olewniczak
GEODETA UPRAWNIENY
 Nr. GGK 19077, tel. 691735979

ZALĄCZNIK NR 1
 21/45

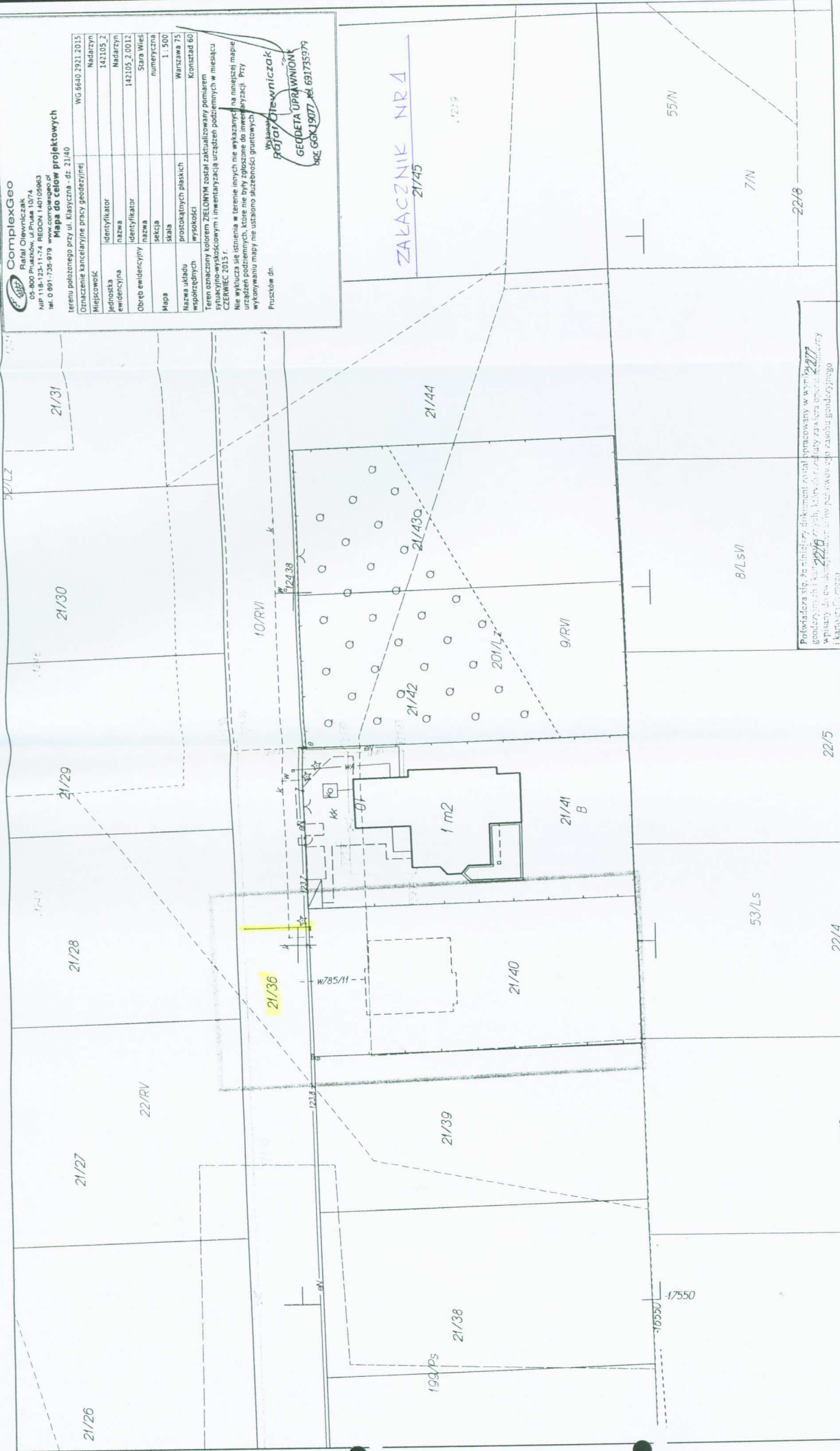

Potwierdza się, że niniejszy dokument został opracowany w wyniku pracy geodezyjnej i sytuacyjno-wysokościowej, których rezultaty zawarta opinia geodezyjna wpisana do ewidencji geodezyjnej, potwierdza stan faktyczny i stan prawny.	Starosta Pruszkowski p. 14.11.2015 2158 Data wpisu do ewidencji geodezyjnej do ewidencji nieruchomości
Organ prowadzący służbę geodezyjną i kartograficzną	z up. STAROSTY Marek Skrok Inspektor ds. weryfikacji geodezyjnej

22/2
 22/3
 Starostwo Powiatowe w Pruszkowie, Wydział Geodezji i Gospodarki Nieruchomościami
 Woj. mazowieckie, powiat pruszkowski
 Jedn. ewidencyjna: Nadarzyn, Nr Obrębu: 12
 Działki: 21/40
 Pokozenie: Stara Wieś, ul. Klasyczna
 Nr ewidencji zgłoszenia: WG.6640.2921.2015
 Skala 1 : 500