Załącznik do Zarządzenia Nr 117/2025
Wójta Gminy Nadarzyn
z dnia 01.12.2025 r.

Schemat Organizacyjny Urzędu Gminy oraz podległości gminnych jednostek organizacyjnych

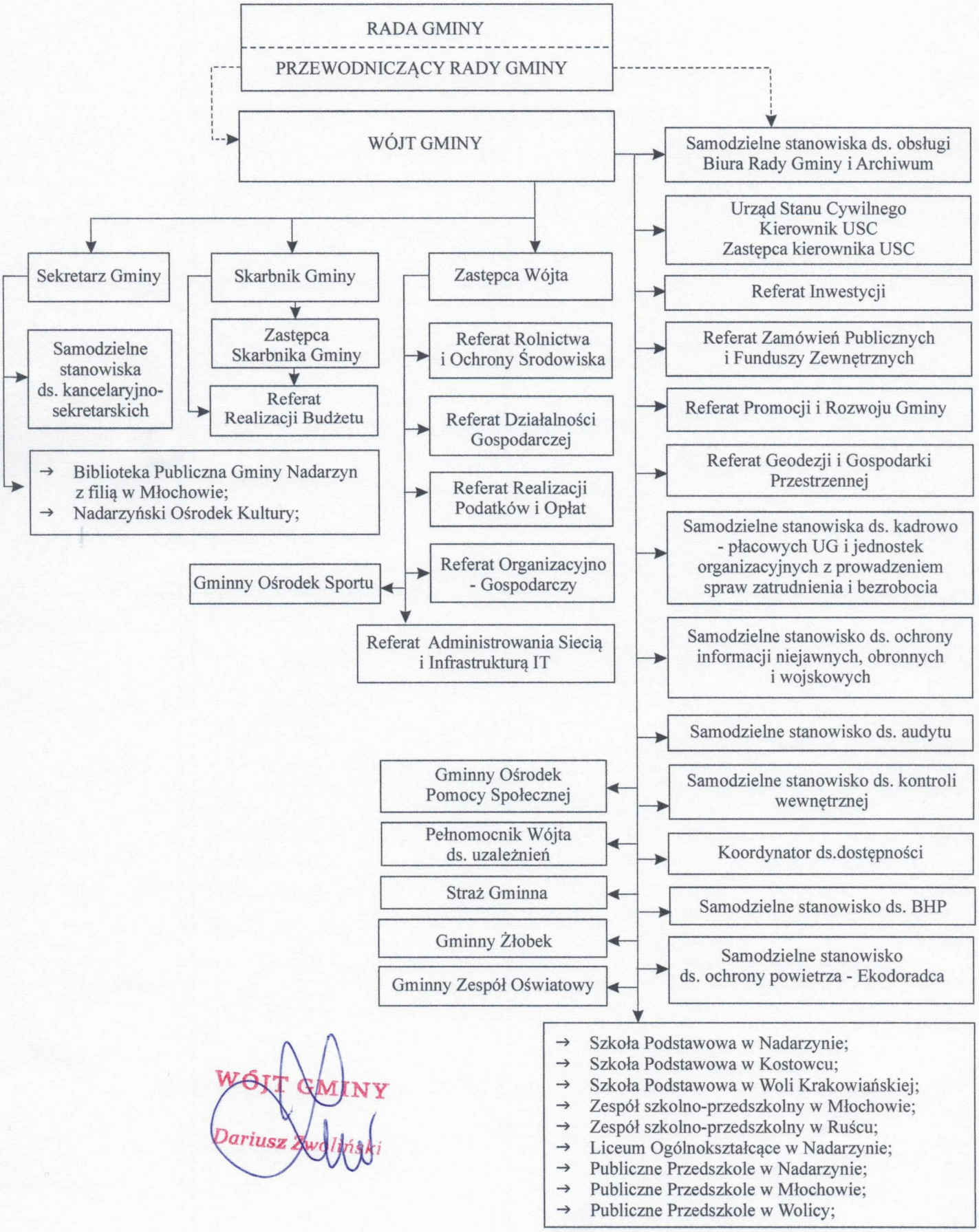

WÓJT GMINY
Dariusz Zwoliński