Załącznik Nr 2
do Zarządzenia Nr 133 /2024
Wójta Gminy Nadarzyn
z dnia 2 grudnia 2024 r.

Schemat Organizacyjny Urzędu Gminy oraz podległości gminnych jednostek organizacyjnych

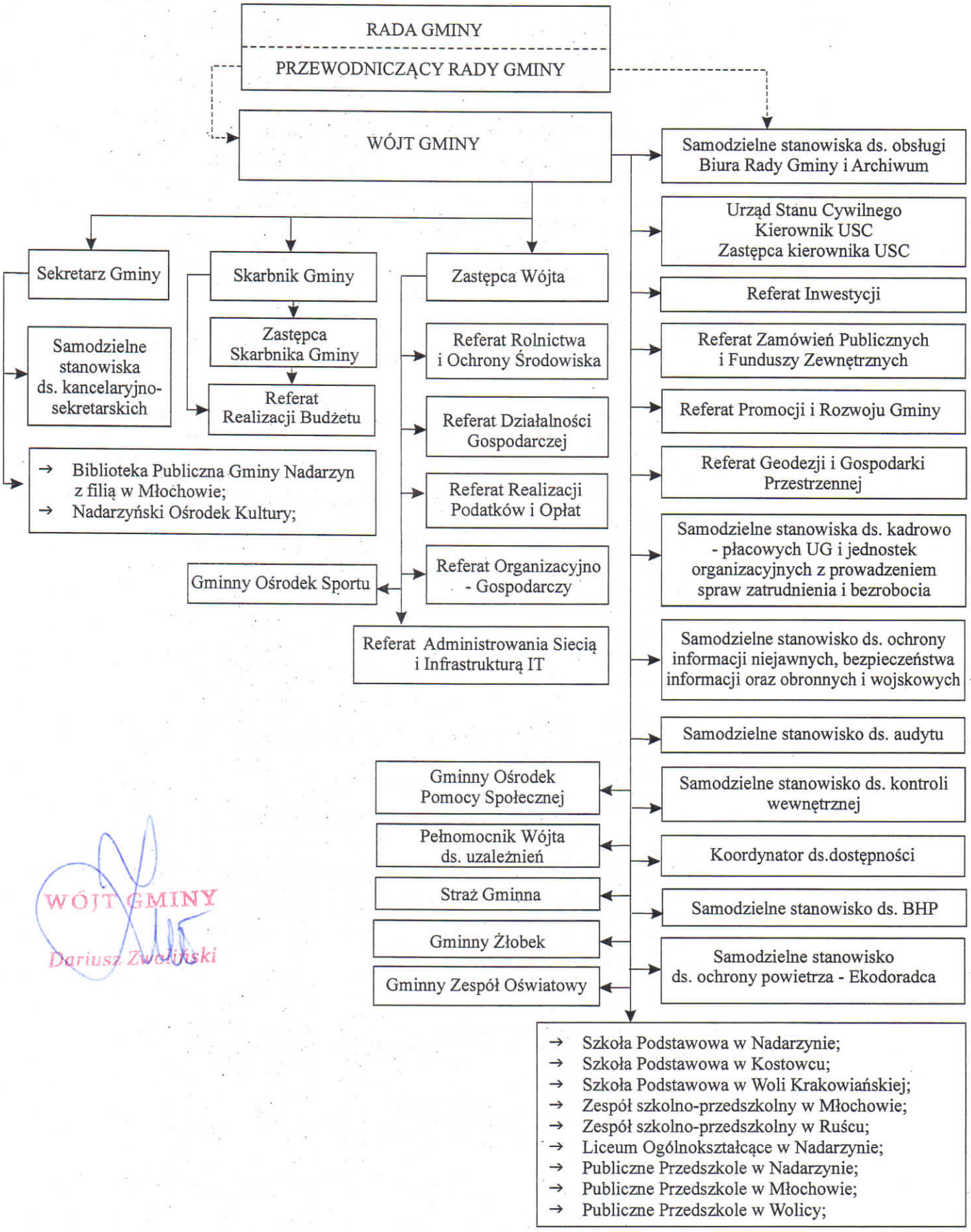

WÓJT GMINY
Dariusz Zwolinski