Załącznik do Zarządzenia Nr 118/2023
Wójta Gminy Nadarzyn
z dnia 04 listopada 2023 r.
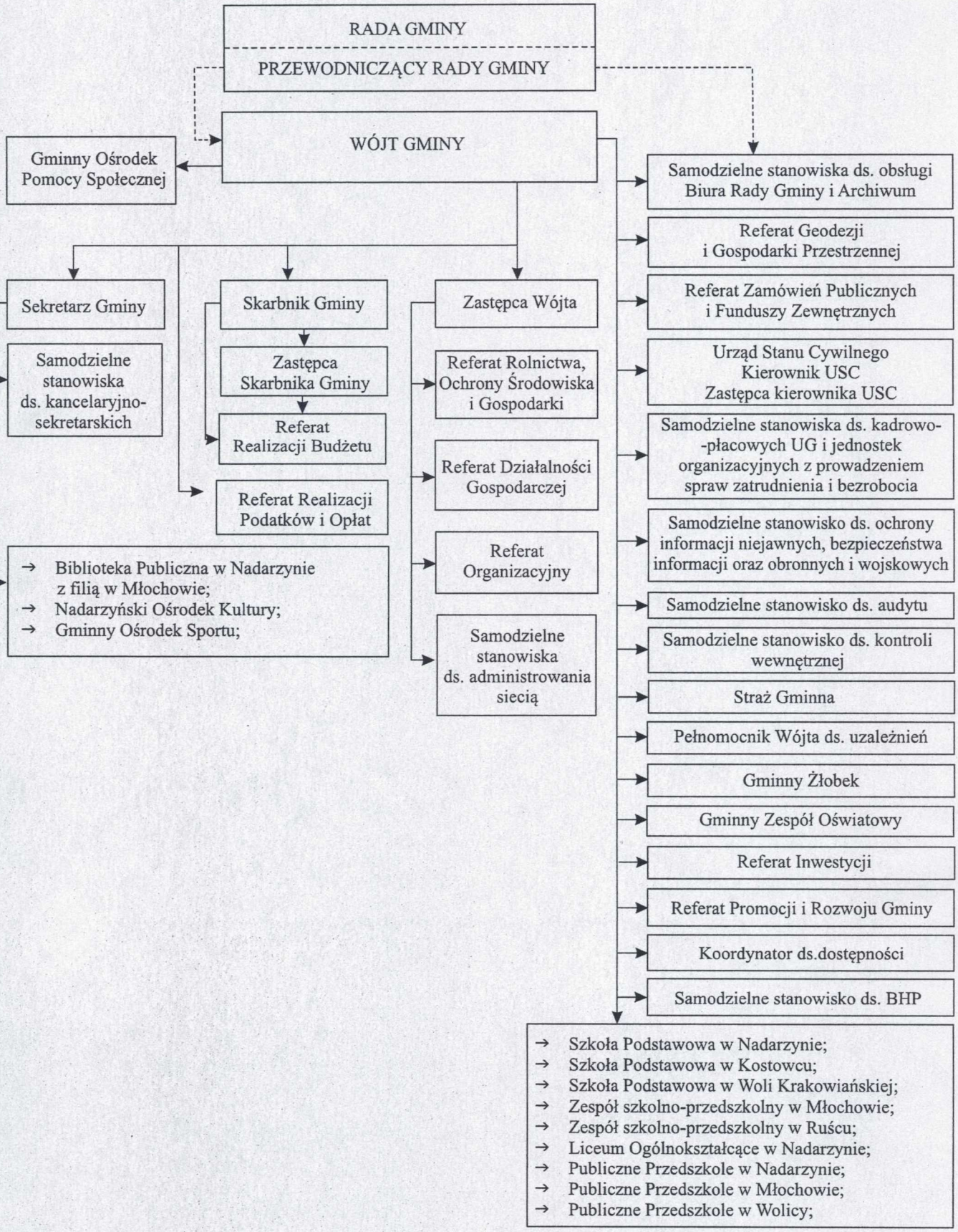
Schemat Organizacyjny Urzędu Gminy oraz podległości gminnych jednostek organizacyjnych